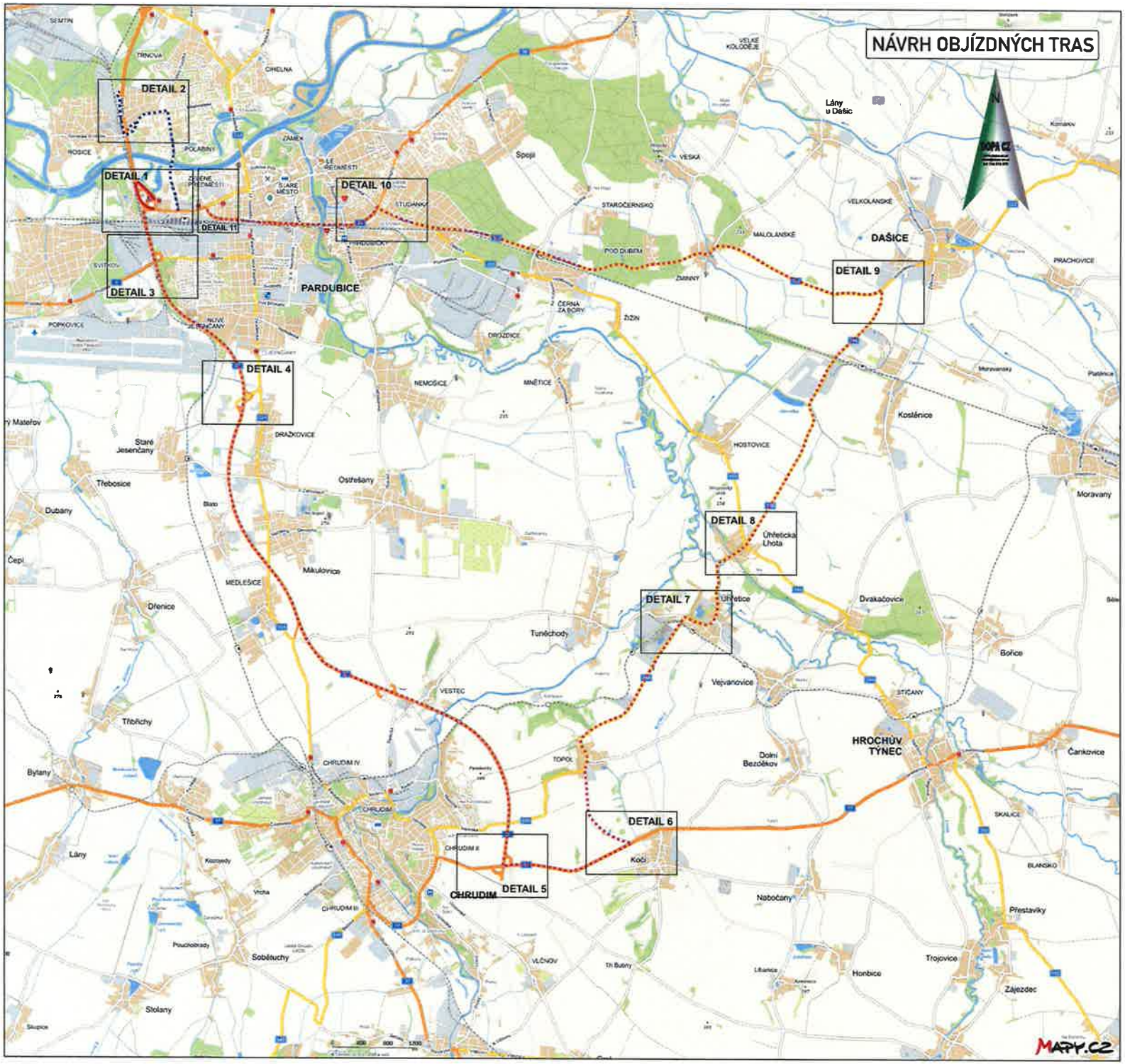

KRAJSKÝ ÚŘAD PARDUBICKÉHO KRAJE
Odbor dopravy
a silničního hospodářství
-010-

Kyj. krú 80721/2010

Vyjádření účastníka řízení:

*souhlasíme - nesouhlasíme

razítko, podpis

* nehodící se, škrtněte

Legenda:

- uzavřený úsek komunikace
- stávající uzavřený úsek komunikace
- navržená objízdná trasa pro dopravu do 3,5t
- navržená objízdná trasa pro dopravu nad 3,5t

KRESLIL:	Ing. Martin Žalud		DOPA CZ www.dopa.cz dopa@dopa.cz tel: 724 513 870
ZPRACOVAL:	Ing. Martin Žalud		
TECH. KONTROLA:	Ing. Martin Žalud		
ZODPOV. PROJEKTANT:	Ing. Martin Žalud		
HLAVNÍ PROJEKTANT:	Ing. Martin Žalud		
KRAJ. PARDUBICKÝ	OKRES PCE a CR	OBEC PARDUBICE	STUPEŇ: REALIZAČNÍ
INVESTOR VODOVODY A KANALIZACE PARDUBICE a.s.			ZAKÁZKA ČÍSLO: D 20169
AKCE: SYNCHRONIZOVANÉ ZVEDÁNÍ STARÉHO MOSTU SO 201.1. PARDUBICE. V RÁMCI STAVBY „I/37 PARDUBICE-MÚK PALACKÉHO, DOSTAVBA"			ARCHIVNÍ ČÍSLO:
			DATUM: 10/2020
			FORMÁT: A 3
OBJEKT PŘECHODNÉ DOPRAVNÍ ZNAČENÍ			MĚŘÍTKO: --
OBSAH: ÚPLNÁ UZAVÍRKA - PŘEHLEDNÁ SITUACE			ČÍSLO SOUPRAVY: A / ČÍSLO PŘÍLOHY: 1

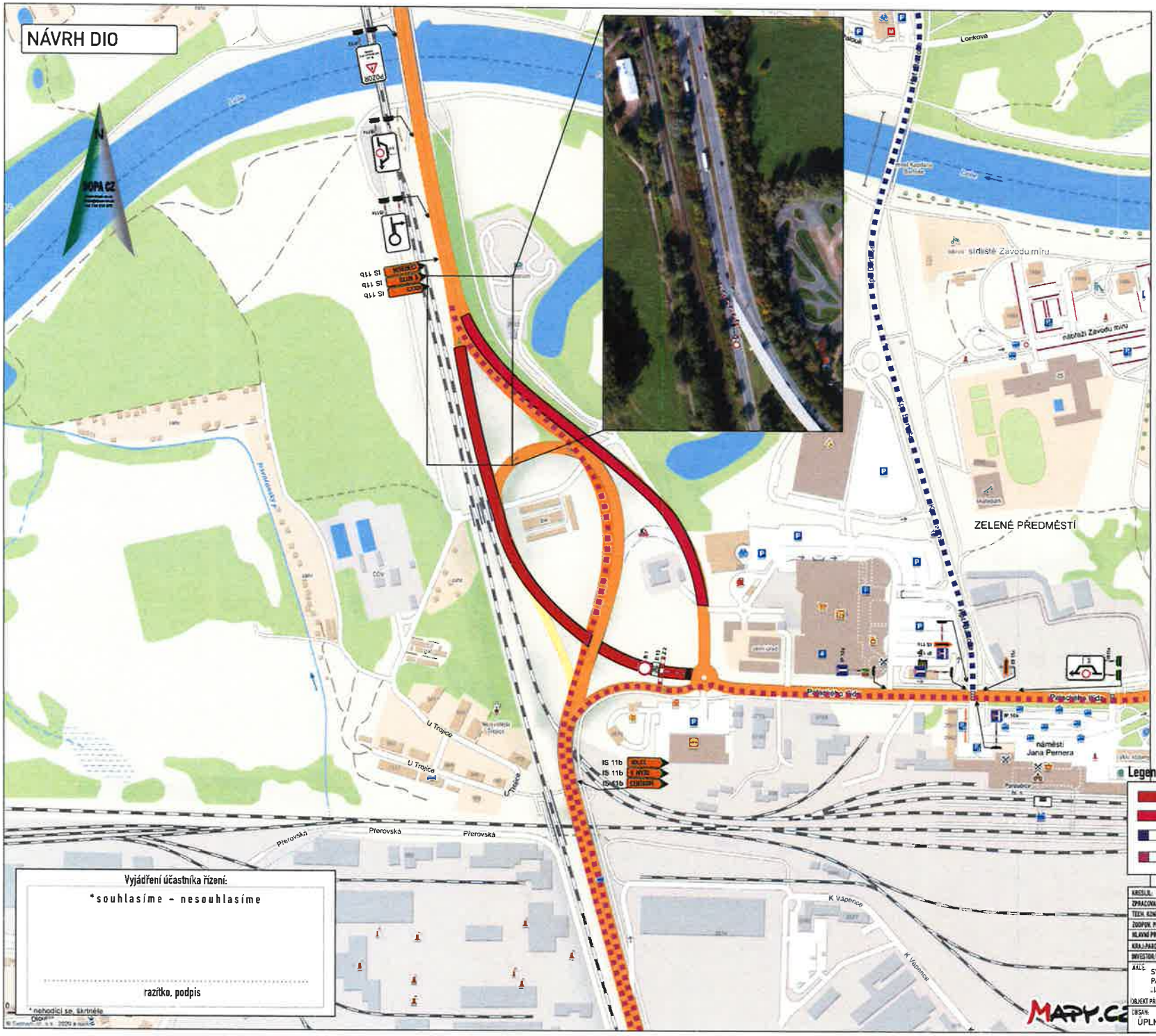

DETAIL DZ

KRAJSKÝ ÚŘAD PARDUBICKÉHO KRAJE
Odbor dopravy
a silničního hospodářství
-010-

k č.j. kol 80723/2020

Legenda:

- uzavřený úsek komunikace
- stávající uzavřený úsek komunikace
- navržená objízdná trasa pro dopravu do 3,5t
- navržená objízdná trasa pro dopravu nad 3,5t

Vyjádření účastníka řízení:

*souhlasíme – nesouhlasíme

razítko, podpis

* nehodící se, škrtněte

KRESLIL:	Ing. Martin Žalud	
ZPRACOVAL:	Ing. Martin Žalud	
TECH. KONTROLA:	Ing. Martin Žalud	
ZODPOV. PROJEKTANT:	Ing. Martin Žalud	
HLAVNÍ PROJEKTANT:	Ing. Martin Žalud	
KRAJ.PARDUBICKÝ	OKRES.PCE a CR	OBEC.PARDUBICE
INVESTOR: VODOVODY A KANALIZACE PARDUBICE a.s.		

DOPA CZ
www.dopa.cz dopa@dopa.cz
tel: 724 513 970

STUPEŇ:	REALIZAČNÍ
ZAKÁZKA ČÍSLO:	D 20149
ARCHIVNÍ ČÍSLO:	
DATUM:	10/2020
FORMÁT:	A 2
MĚŘÍTKO:	–
ČÍSLO SOUPRAVY: A	ČÍSLO PŘÍLOHY: 2

AKCE: SYNCHRONIZOVANÉ ZVEDÁNÍ STARÉHO MOSTU SO 201.1, PARDUBICE. V RÁMCI STAVBY „I/37 PARDUBICE-MÚK PALACKÉHO. DOSTAVBA"
OBJEKT PŘECHODNÉ DOPRAVNÍ ZNAČENÍ

OBSAH: ÚPLNÁ UZAVÍRKA - DETAIL 1

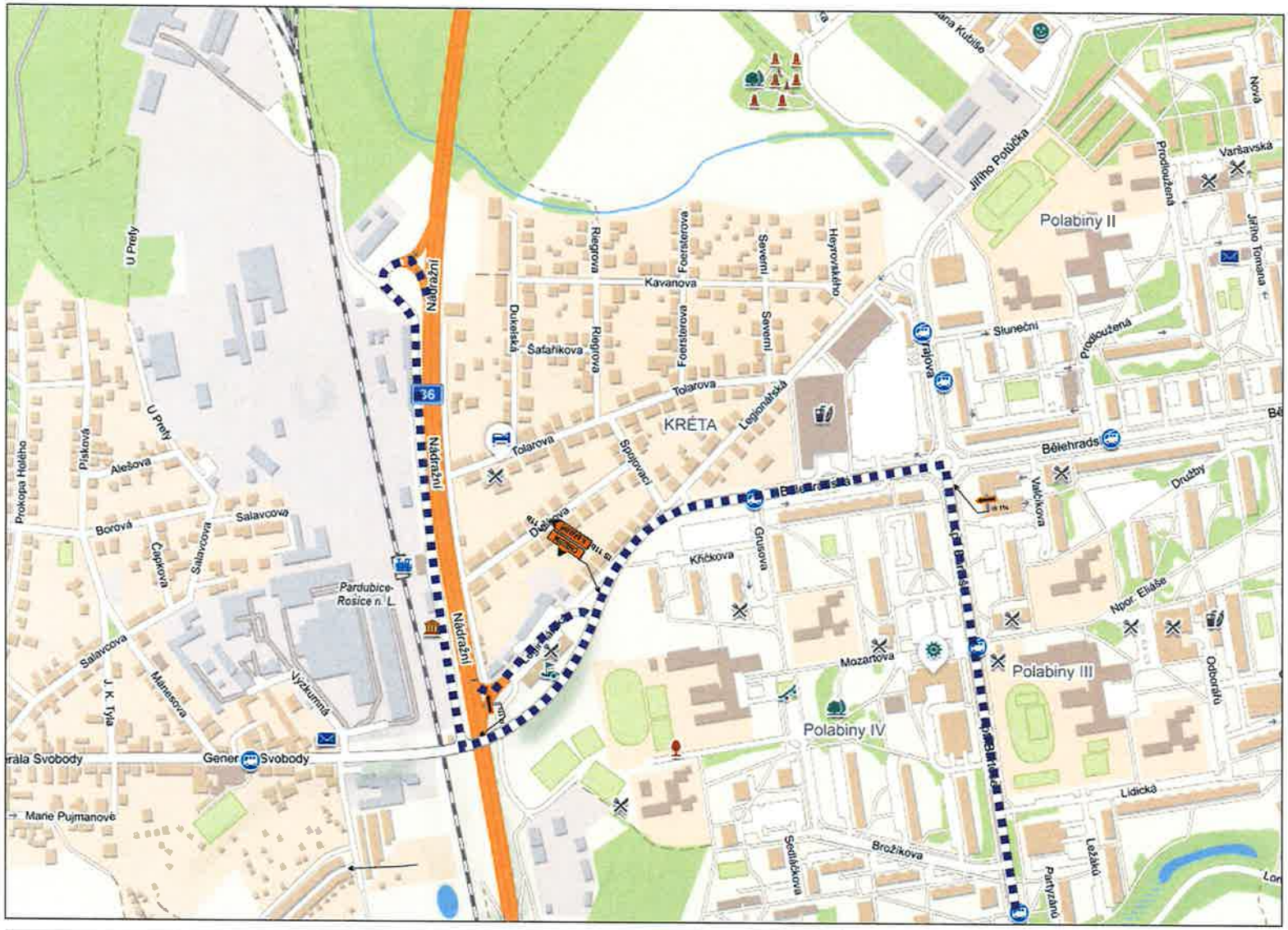

KRAJSKÝ ÚŘAD
PARDUBICKÉHO KRAJE
Odbor dopravy
a silničního hospodářství
-010-

K č.j. KrÚ 80423/2020

DETAIL DZ

Legenda:

- uzavřený úsek komunikace
- stávající uzavřený úsek komunikace
- navržená objízdná trasa pro dopravu do 3,5t
- navržená objízdná trasa pro dopravu nad 3,5t

Vyjádření účastníka řízení:

*souhlasíme - nesouhlasíme

razítko, podpis

* nehodící se, škrtněte

KRESLIL:	Ing. Martin Žalud		DOPA CZ
ZPRACOVAL:	Ing. Martin Žalud		www.dopa.cz dopa@dopa.cz
TECH. KONTROLA:	Ing. Martin Žalud		tel: 724 513 970
ZODPOV. PROJEKTANT:	Ing. Martin Žalud		
HLAVNÍ PROJEKTANT:	Ing. Martin Žalud		
KRAJ/PARDUBICKÝ	OKRES PCE a CR	OBEC PARDUBICE	STUPEŇ: REALIZAČNÍ
INVESTOR: VODOVODY A KANALIZACE PARDUBICE a.s.			ZAKÁZKA ČÍSLO: D 20169
AKCE: SYNCHRONIZOVANÉ ZVEDÁNÍ STARÉHO MOSTU SO 201.1. PARDUBICE. V RÁMCI STAVBY „I/37 PARDUBICE-MÚK PALACKÉHO. DOSTAVBA"			ARCHIVNÍ ČÍSLO:
			DATUM: 10/2020
OBJEKT/PŘECHODNÉ DOPRAVNÍ ZNAČENÍ			FORMÁT: A 2
			MĚŘÍTKO: —
OBSAH: ÚPLNÁ UZAVÍRKA - DETAIL 2			ČÍSLO SOUPRAVY: A / ČÍSLO PŘÍLOHY: 3

4

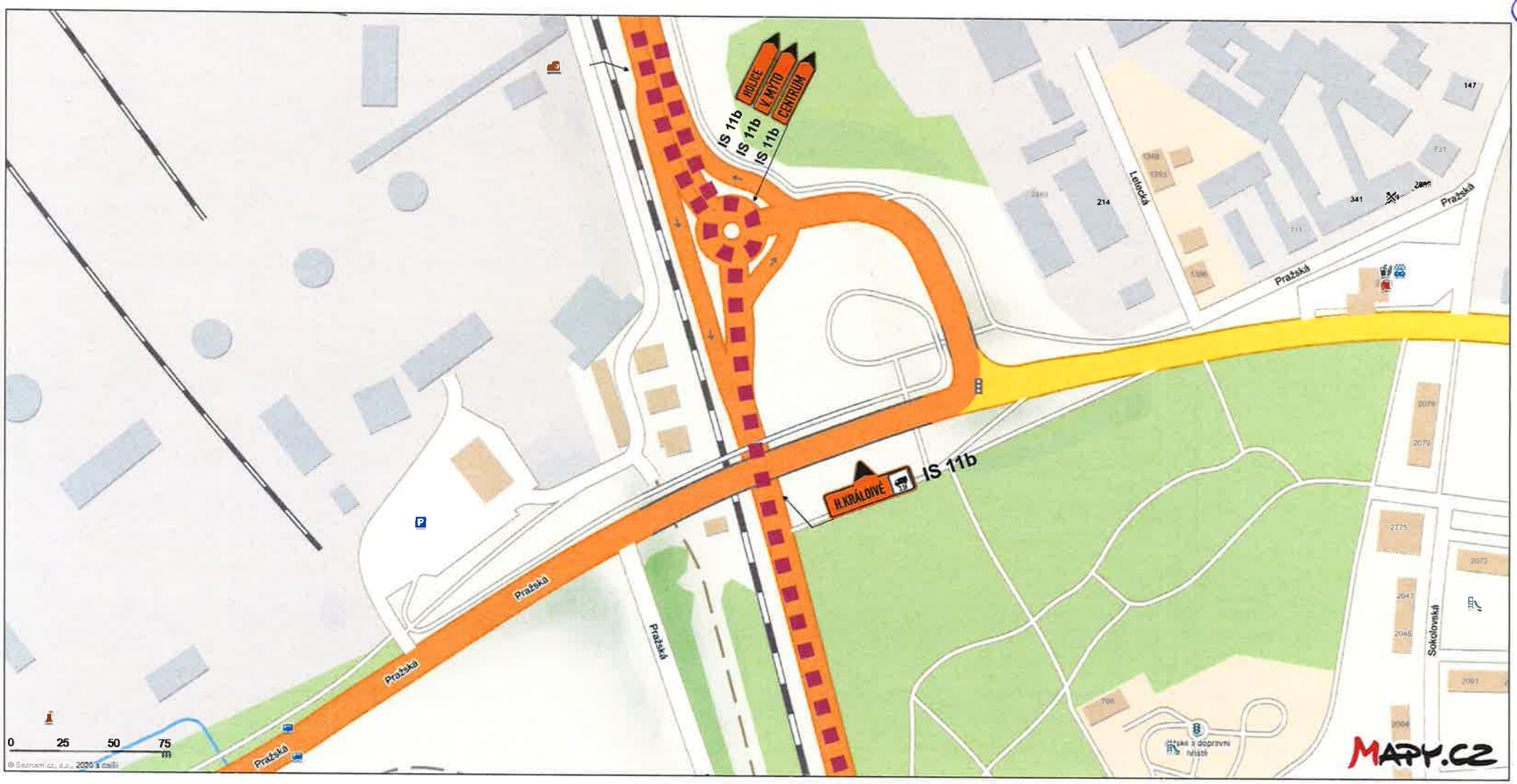

DETAIL DZ

IS 11b HOLICE

IS 11b V. MÝTO

IS 11b CENTRUM

H.KRÁLOVÉ 3,5t IS 11b

KRAJSKÝ ÚŘAD
PARDUBICKÉHO KRAJE
Odbor dopravy
a silničního hospodářství
-010-

k č.j. KrÚ 80722/2020

Vyjádření účastníka řízení:

*souhlasíme – nesouhlasíme

razítko, podpis

*nehodící se, škrtněte

Legenda:

- uzavřený úsek komunikace
- stávající uzavřený úsek komunikace
- navržená objízdná trasa pro dopravu do 3,5t
- navržená objízdná trasa pro dopravu nad 3,5t

KRESLIL:	Ing. Martin Žalud		DOPA CZ	
ZPRACOVAL:	Ing. Martin Žalud		www.dopa.cz dopa@dopa.cz	
TECH. KONTROLA:	Ing. Martin Žalud		tel: 724 613 870	
ZODPOV. PROJEKTANT:	Ing. Martin Žalud			
HLAVNÍ PROJEKTANT:	Ing. Martin Žalud			
KRAJ: PARDUBICKÝ	OKRES: PCE a CR	OBEC: PARDUBICE	STUPEŇ:	REALIZAČNÍ
INVESTOR: VODOVODY A KANALIZACE PARDUBICE a.s.			ZAKÁZKA ČÍSLO:	D 20169
AKCE: SYNCHRONIZOVANÉ ZVEDÁNÍ STARÉHO MOSTU SO 201.1. PARDUBICE, V RÁMCI STAVBY „I/37 PARDUBICE–MÚK PALACKÉHO. DOSTAVBA"			ARCHIVNÍ ČÍSLO:	
			DATUM:	10/2020
			FORMÁT:	A 2
OBJEKT/PŘECHODNÉ DOPRAVNÍ ZNAČENÍ:			MĚŘÍTKO:	—
OBSAH: ÚPLNÁ UZAVÍRKA – DETAIL 3			ČÍSLO SOUPRAVY: A	ČÍSLO PŘÍLOHY: 4

5

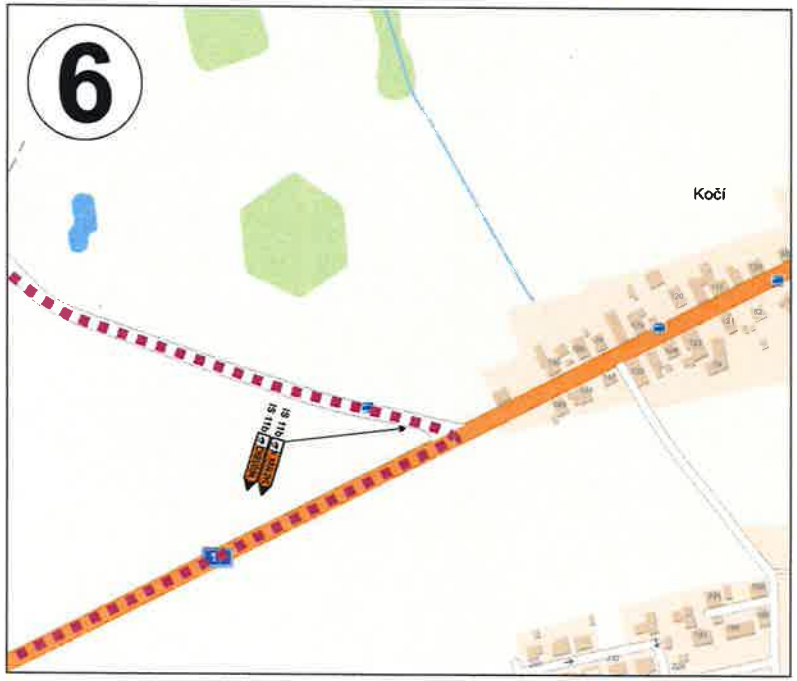

DETAIL DZ

KRAJSKÝ ÚŘAD
PARDUBICKÉHO KRAJE
Odbor dopravy
a silničního hospodářství
•010•

k č.j. krú 807/21/2010

Legenda:

- uzavřený úsek komunikace
- stávající uzavřený úsek komunikace
- navržená objízdná trasa pro dopravu do 3,5t
- navržená objízdná trasa pro dopravu nad 3,5t

Vyjádření účastníka řízení:

*souhlasíme - nesouhlasíme

razítko, podpis

* nehodící se, škrtněte

KRESLIL:	Ing. Martin Žalud		DOPA CZ www.dopa.cz dopa@dopa.cz tel: 724 513 970
ZPRACOVAL:	Ing. Martin Žalud		
TECH. KONTROLA:	Ing. Martin Žalud		
ZODPOV. PROJEKTANT:	Ing. Martin Žalud		
HLAVNÍ PROJEKTANT:	Ing. Martin Žalud		
KRAJ PARDUBICKÝ	OKRES PCE a CR	OBEC PARDUBICE	STUPEŇ: REALIZAČNÍ
INVESTOR: VODOVODY A KANALIZACE PARDUBICE a.s.			ZAKÁZKA ČÍSLO: D 20149
AKCE: SVNOHRONIZOVANÉ ZVÉDÁNÍ STARÉHO MOSTU SO 201.1. PARDUBICE, V RÁMCI STAVBY „I/37 PARDUBICE-MŮK PALACKÉHO DOSTAVBA"			ARCHIVNÍ ČÍSLO:
			DATUM: 10/2020
			FORMÁT: A 3
OBJEKT: PŘECHODNÉ DOPRAVNÍ ZNAČENÍ			MĚŘÍTKO: —
OBSAH: ÚPLNÁ UZAVÍRKA - DETAIL 4 - 6			ČÍSLO SOUPRAVY: A / ČÍSLO PŘÍLOHY: 5

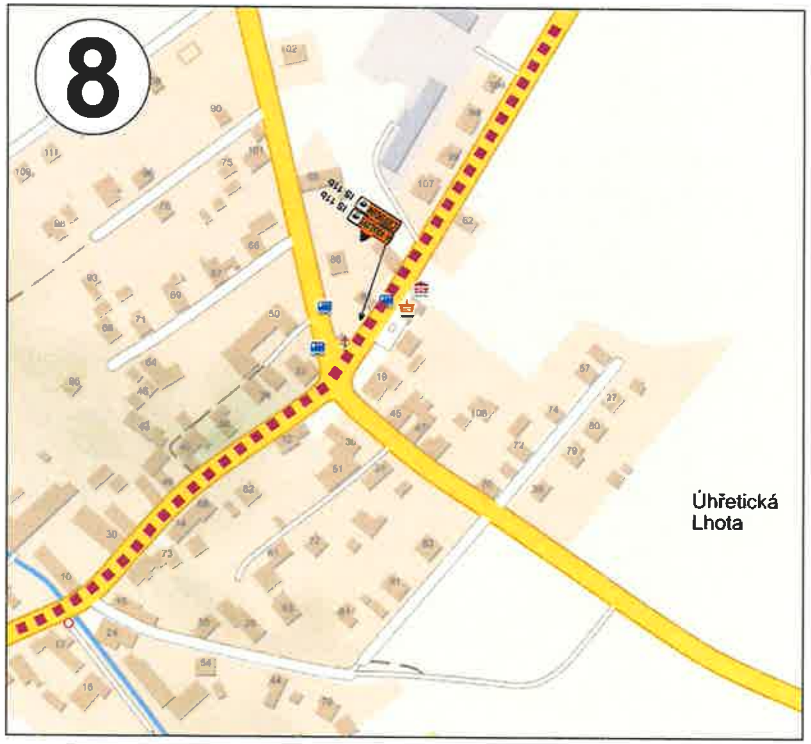

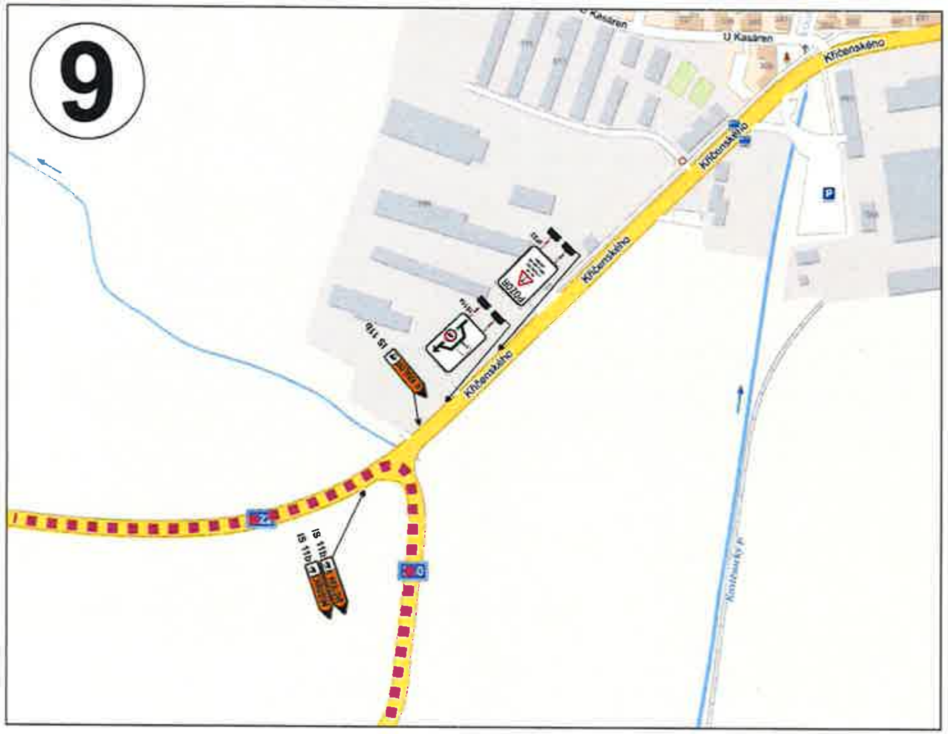

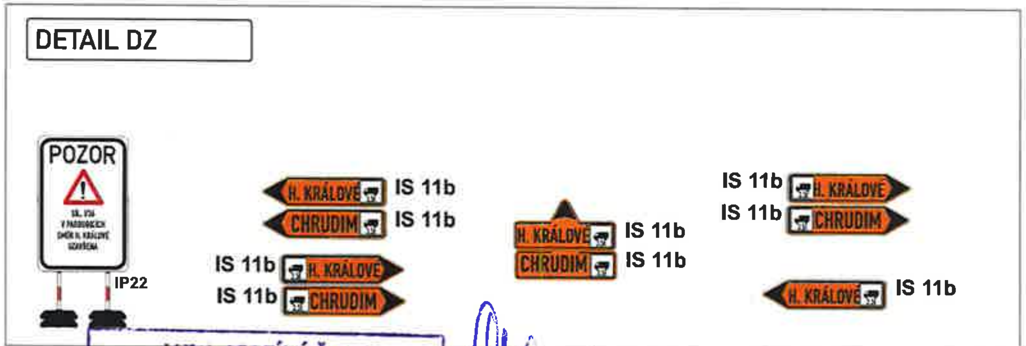

KRAJSKÝ ÚŘAD
PARDUBICKÉHO KRAJE
Odbor dopravy
a silničního hospodářství
-010-

K č.j. KrÚ 80721/2020

Legenda:

- uzavřený úsek komunikace
- stávající uzavřený úsek komunikace
- navržená objízdná trasa pro dopravu do 3,5t
- navržená objízdná trasa pro dopravu nad 3,5t

Vyjádření účastníka řízení:

*souhlasíme - nesouhlasíme

razítko, podpis

* nehodící se, škrtněte

KRESLIL:	Ing. Martin Žalud	
ZPRACOVAL:	Ing. Martin Žalud	
TECH. KONTROLA:	Ing. Martin Žalud	
ZODPOV. PROJEKTANT:	Ing. Martin Žalud	
HLAVNÍ PROJEKTANT:	Ing. Martin Žalud	
KRAJ PARDUBICKÝ	OKRES PCE a CR	OBEC PARDUBICE
INVESTOR: VODOVODY A KANALIZACE PARDUBICE a.s.		
AKCE: SYNCHRONIZOVANÉ ZVEDÁNÍ STARÉHO MOSTU SO 201.1 PARDUBICE V RÁMCI STAVBY „I/37 PARDUBICE-MÚK PALACKÉHO, DOSTAVBA"		
OBJEKT: PŘECHODNÉ DOPRAVNÍ ZNAČENÍ		
OBSAH: ÚPLNÁ UZAVÍRKA - DETAIL 7 - 9		

DOPA CZ
www.dopa.cz dopa@dopa.cz
tel: 724 613 970

STUPEŇ:	REALIZAČNÍ
ZAKÁZKA ČÍSLO:	D 20169
ARCHIVNÍ ČÍSLO:	
DATUM:	10/2020
FORMÁT:	A 3
MĚŘÍTKO:	—
ČÍSLO SOUPRAVY:	ČÍSLO PŘÍLOHY:
A	6

(7

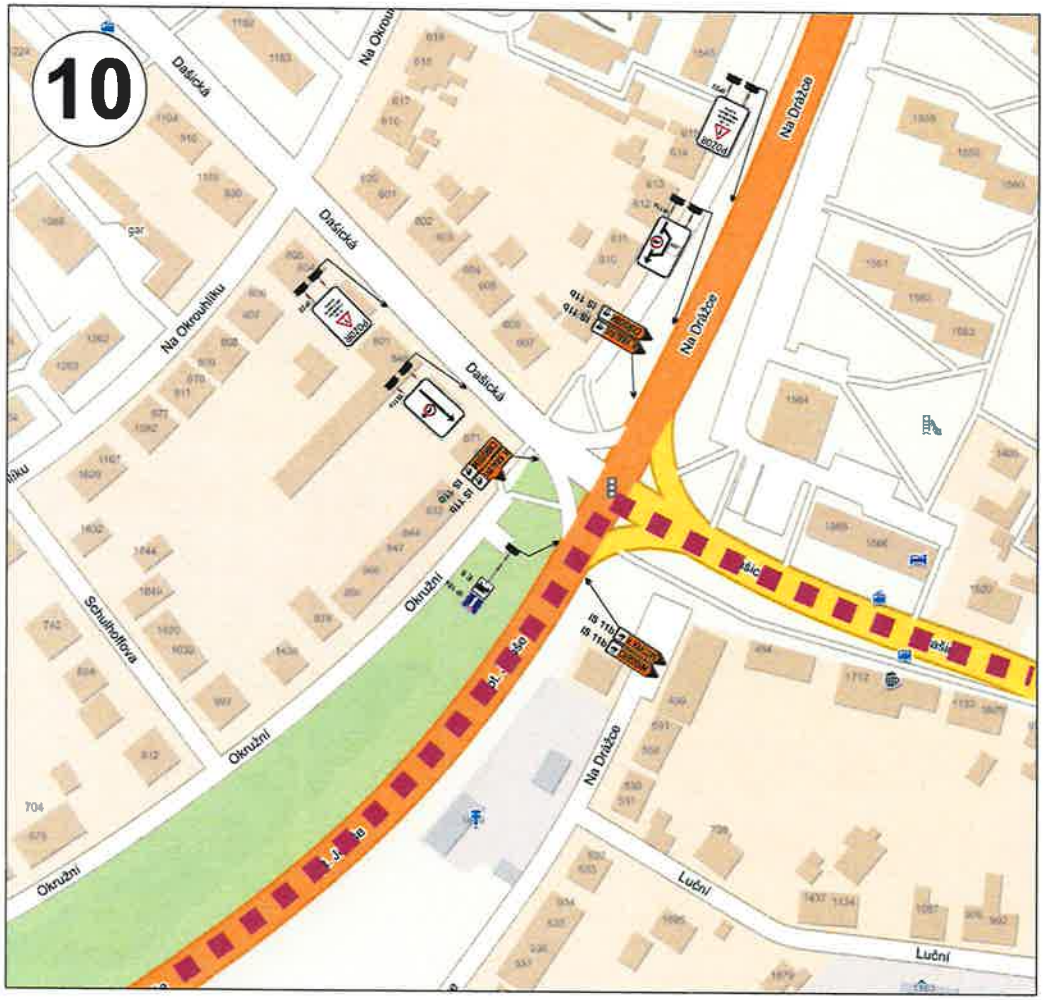

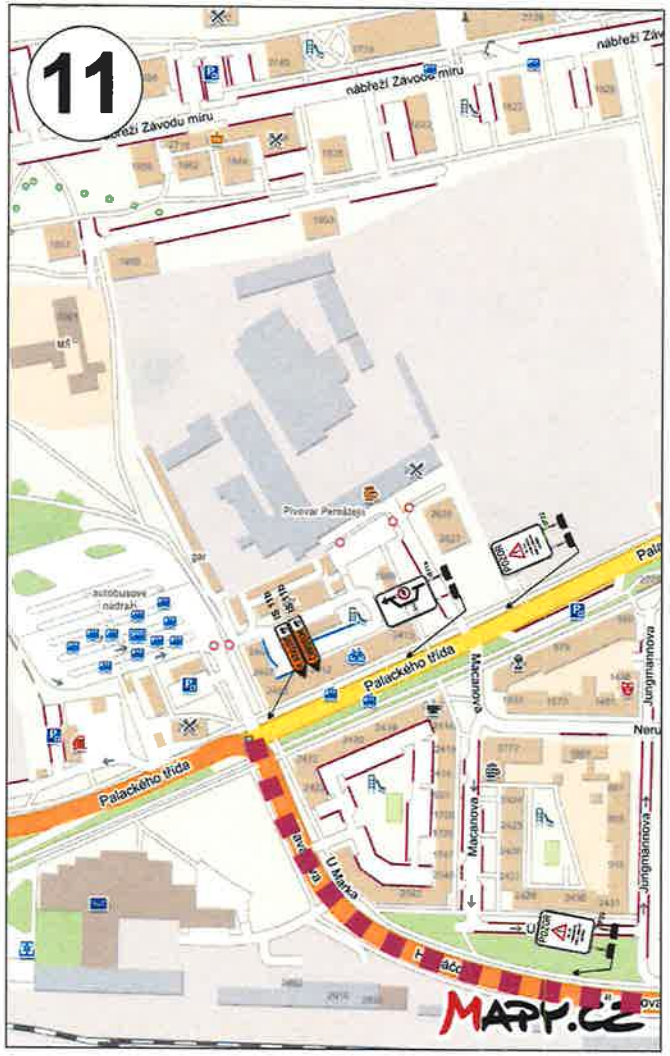

DETAIL DZ

KRAJSKÝ ÚŘAD
PARDUBICKÉHO KRAJE
Odbor dopravy
a silničního hospodářství
-010-

K č.j. KrÚ 80423/2020

Legenda:

- uzavřený úsek komunikace
- stávající uzavřený úsek komunikace
- navržená objízdná trasa pro dopravu do 3,5t
- navržená objízdná trasa pro dopravu nad 3,5t

Vyjádření účastníka řízení:

*souhlasíme - nesouhlasíme

razítko, podpis

*nehodící se, škrtněte

KRESLIL:	Ing. Martin Žalud		DOPA CZ
ZPRACOVAL:	Ing. Martin Žalud		www.dopa.cz dopa@dopa.cz
TECH. KONTROLA:	Ing. Martin Žalud		tel: 724 513 070
ZODPOV. PROJEKTANT:	Ing. Martin Žalud		
HLAVNÍ PROJEKTANT:	Ing. Martin Žalud		
KRAJ / PARDUBICKÝ	OKRES-PCE a ČR	OBEC-PARDUBICE	STUPEŇ: REALIZAČNÍ
INVESTOR: VODOVODY A KANALIZACE PARDUBICE a.s.			ZAKÁZKA ČÍSLO: D 20149
AKCE: SYNCHRONIZOVANÉ ZVEDÁNÍ STARÉHO MOSTU SO 201.1. PARDUBICE, V RÁMCI STAVBY „I/37 PARDUBICE-MÚK PALACKÉHO, DOSTAVBA"			ARCHIVNÍ ČÍSLO:
			DATUM: 10/2020
OBJEKT: PŘECHODNÉ DOPRAVNÍ ZNAČENÍ			FORMÁT: A 2
			MĚŘÍTKO: —
OBSAH: ÚPLNÁ UZAVÍRKA - DETAIL 10 - 11			ČÍSLO SOUPRAVY: A / ČÍSLO PŘÍLOHY: 7